

ROMÂNIA  
JUDEȚUL SĂLAJ  
COMUNA CRASNA  
CONSILIUL LOCAL

## HOTĂRÂREA Nr.82.

*Din data de 05.07.2016.*

### ***Privind aprobarea organigramei și statului de funcții al Serviciului Public de Asistență Socială***

*Consiliul local al comunei Crasna:*

*Având în vedere:*

- expunerea de motive a primarului cu nr.6043/04.07.2016;
- raportul compartimentului de specialitate înregistrat la nr.6044/04.07.2016;
- avizul comisiei de specialitate al consiliului local;
- prevederile art.4 și 6 din Legea nr.52/2003 privind transparența decizională în administrația publică;
- prevederile art.36. alin.(2) lit.”a”, alin.(3) lit.”b” din Legea nr.215/2001 privind administrația publică locală, republicată  
În temeiul art. 45 alin.(1) din Legea nr.215/2001

## HOTĂRĂȘTE:

**Art.1.** Se aprobă organigrama și statul de funcții al Serviciului Public de Asistență Socială, conform anexei 1 și 2, care fac parte integrantă din prezenta hotărâre.

**Art.2.** Cu ducerea la îndeplinire a prezentei se încredințează primarul comunei și serviciul public de asistență socială.

**Art.3.** Persoana nemulțumită se poate adresa împotriva prezentului act administrativ instanței competente în conformitate cu prevederile Legii nr.554/2004 privind contenciosul administrativ.

**Art.4.** Prezenta se comunică cu:

- Instituția Prefectului județului Sălaj;
- Primar;
- Serviciul Public de Asistență socială;
- Compartiment buget –contabilitate- resurse umane;
- Dosar hotărâri.

**PREȘEDINTE DE ȘEDINȚĂ,**

**Breda Ștefan**

**Contrasemnează:  
SECRETARUL comunei,  
Lazar Veturia**

ROMÂNIA  
JUDEȚUL SĂLAJ  
COMUNA CRASNA  
CONSILIUL LOCAL

Anexa nr.1.  
La hotărârea nr.82.  
Din data de 05.07.2016.

## ORGANIGRAMA SERVICIULUI PUBLIC DE ASISTENȚĂ SOCIALĂ

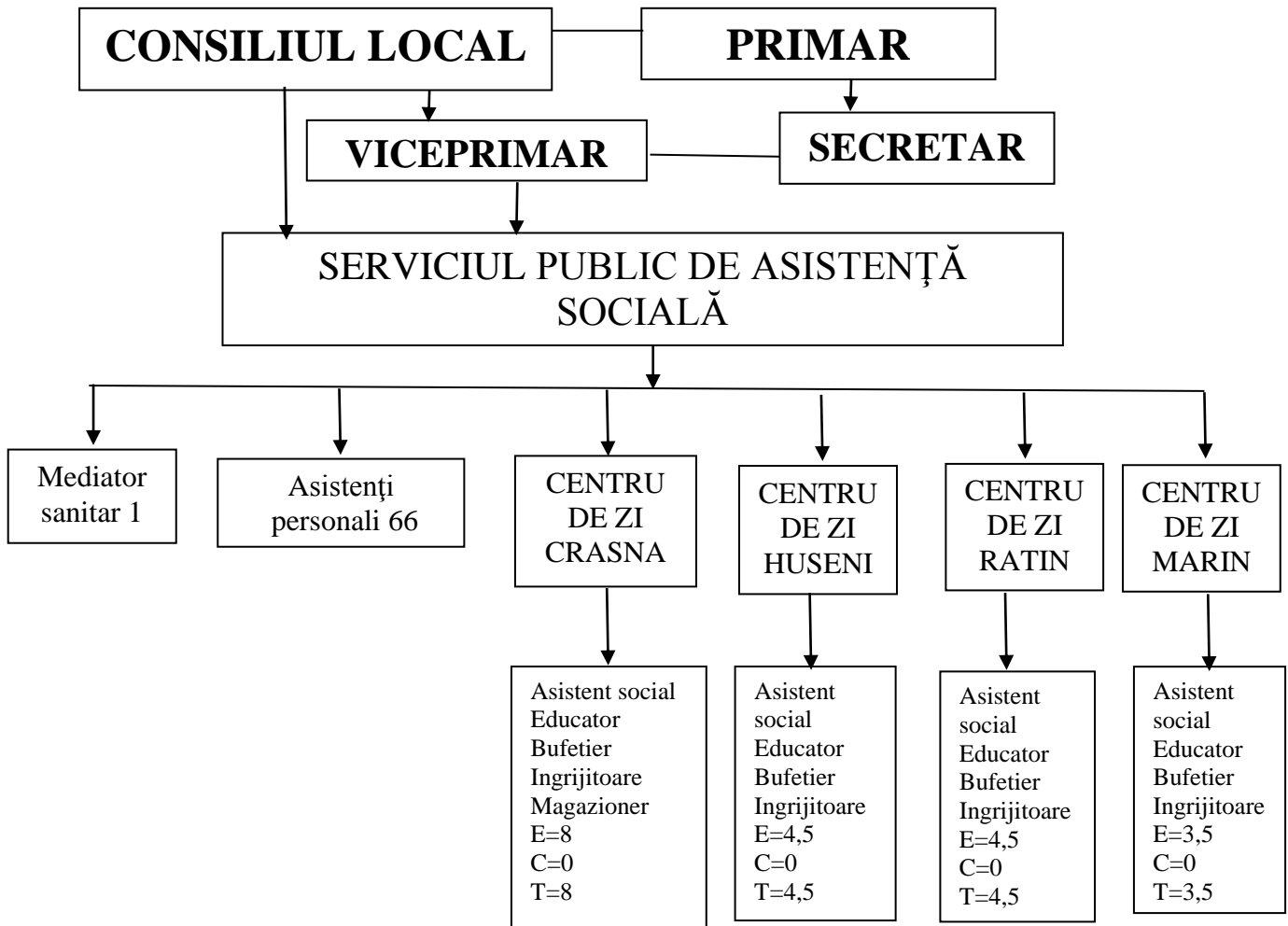

TOTAL POSTURI:87,5

ROMÂNIA  
JUDEȚUL SĂLAJ  
COMUNA CRASNA  
CONSILIUL LOCAL

ANEXA Nr.2.  
La HCL nr.82.  
Din data de 05.07.2016.

**STATUL DE FUNCȚII  
AL SERVICIULUI PUBLIC DE ASISTENȚĂ SOCIALĂ**

| Nr. crt. | Denumirea postului         |             |         | Nr. de posturi | Nivelul studiilor |
|----------|----------------------------|-------------|---------|----------------|-------------------|
|          | Execuție                   | Grad        | Treapta |                |                   |
| 1.       | Mediator sanitar           |             |         | 1              | G                 |
| 2.       | Asistenți personali        |             |         | 66             | M/G               |
|          | <b>Centru de zi Marin</b>  |             |         |                |                   |
| 3.       | Asistent social            | Specializat |         | 1              | S                 |
| 4.       | Bufetier                   |             |         | 1              |                   |
| 5.       | Ingrijitoare               |             |         | 1              |                   |
| 6.       | Educator                   |             |         | 1/2            | M                 |
|          | <b>Centru de zi Crasna</b> |             |         |                |                   |
| 7.       | Asistent social            | Debutant    |         | 1              | S                 |
| 8.       | Educator                   |             |         | 1              | S                 |
| 9.       | Bufetier                   |             |         | 2              | M                 |
| 10.      | Ingrijitoare               |             |         | 3              | M/G               |
| 11.      | Magazioner                 |             |         | 1              | M/G               |
|          | <b>Centru de zi Huseni</b> |             |         |                |                   |
| 12.      | Asistent social            | Debutant    |         | 1              | S                 |
| 13.      | Bufetier                   |             |         | 1              | M                 |
| 14.      | Ingrijitoare               |             |         | 2              | M/G               |
| 15.      | Educator                   |             |         | 1/2            | S                 |
|          | <b>Centru de zi Ratin</b>  |             |         |                |                   |
| 16.      | Asistent social            | Debutant    |         | 1              | S                 |
| 17.      | Bufetier                   |             |         | 1              | M                 |
| 18.      | Ingrijitoare               |             |         | 2              | M/G               |
| 19.      | Educator                   |             |         | 1/2            | S                 |
|          | <b>TOTAL POSTURI</b>       |             |         | <b>87,5</b>    |                   |

**PREȘEDINTE DE ȘEDINȚĂ,**  
Breda Ștefan

Contrasemnează:  
**SECRETARUL comunei,**  
Lazar Veturia